

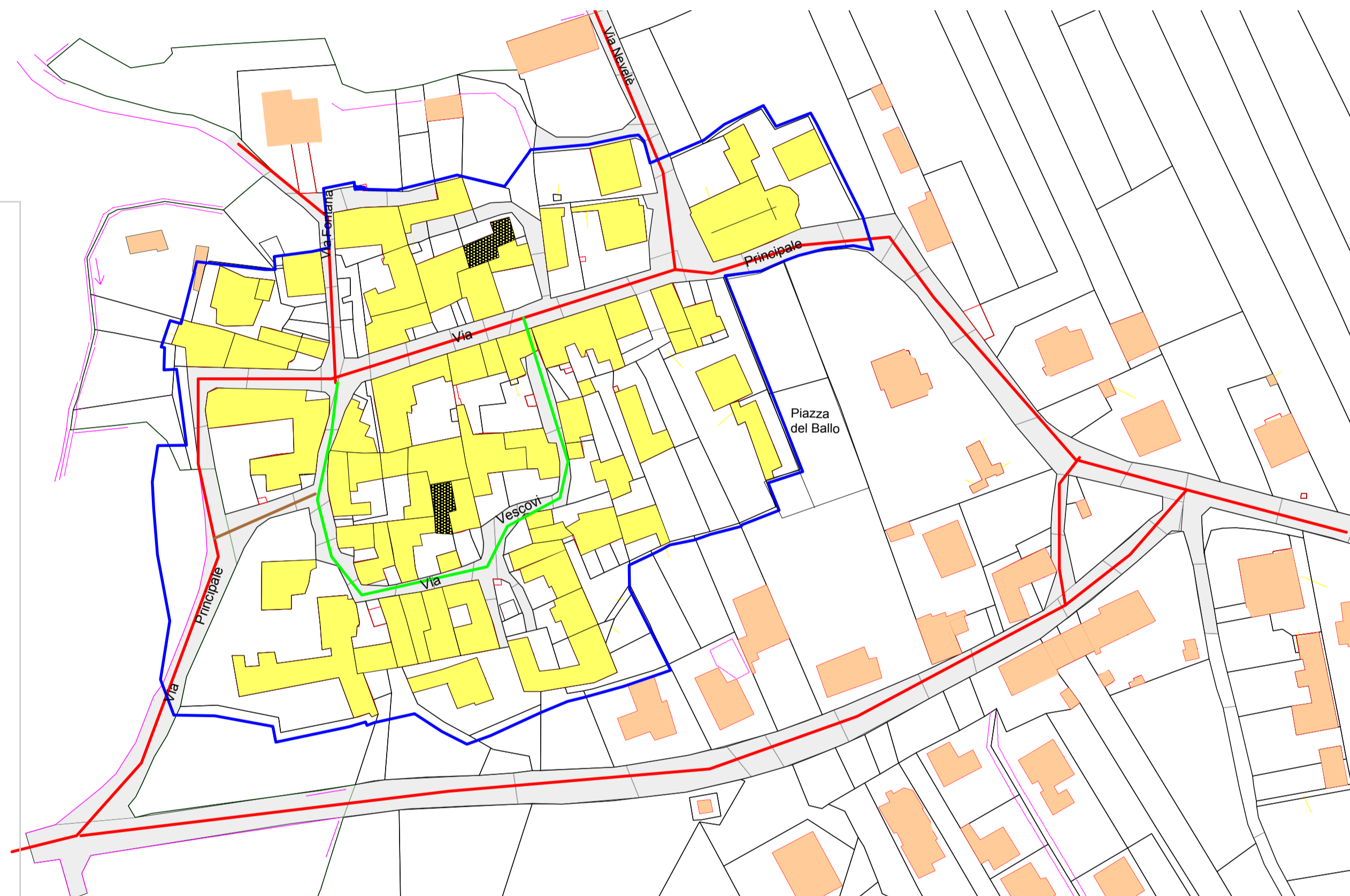

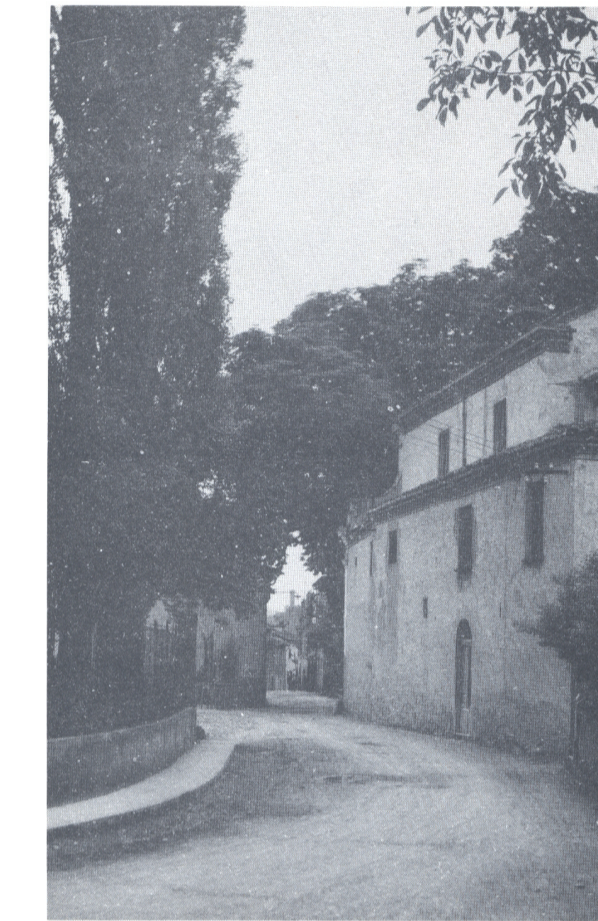



VEDUTA STORICA E ATTUALE DELLA BORGATA VISTA DAL PONTE SULLO SCRIVIA



VEDUTA STORICA E ATTUALE DELLA BORGATA VISTA DALL'INGRESSO DI VIA PRINCIPALE

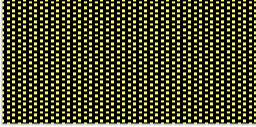

ESTRATTO PLANIMETRIA SU BASE CATASTALE

-  PERIMETRAZIONE DELLA BORGATA
-  STRADA PRINCIPALE E DI ATTRAVERSAMENTO VIABILITA' INTERNA DELLA BORGATA
- 
-  EDIFICI DETERIORATI

NUMERO DI EDIFICI ALL'INTERNO DELLA BORGATA = N.67

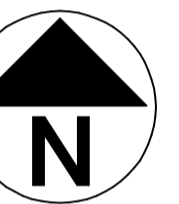

VEDUTA STORICA E ATTUALE DELLA BORGATA VISTA DALLA SCALINATA



VEDUTA STORICA E ATTUALE DELLA BORGATA VISTA DA VIA PRINCIPALE VERSO LA PARROCCHIA DI S. EUSEBIO



REGIONE PIEMONTE  
PSR 2007-2013 Misura 322 Az. b  
Comune di ARQUATA SCRIVIA (Provincia di Alessandria)

**"PROGETTO DI SVILUPPO E DI RIVITALIZZAZIONE DELLA BORGATA DI VARINELLA"**



TAV. N. 4 - INQUADRAMENTO STORICO E VIABILITA' ALLEGATA AL "MANUALE PER LA REALIZZAZIONE DEGLI INTERVENTI DI RECUPERO ED EX NOVO"

SCALA 1:1000

IL SINDACO *Ing. Paolo Spineto* L'ASSESSORE ALL'URBANISTICA *Geom. Francesco Bisignano* IL RESPONSABILE DEL PROCEDIMENTO *Arch. Monica Ubaldeschi*

I tecnici: Dott. Agr. Carlo Bidone Arch. Paesaggista Giancarlo Moccagatta Arch. Barbara Gandolfo

